

CORSO DI AGGIORNAMENTO

DAY SURGERY DONNA

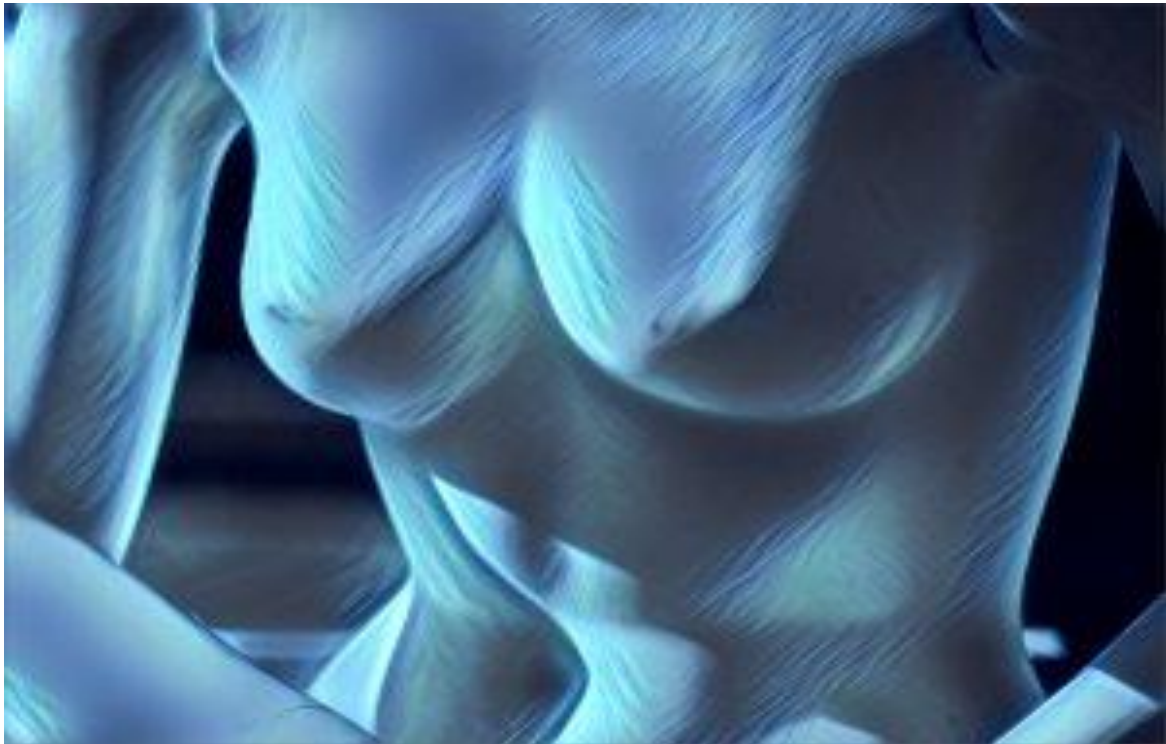

Brescia, 8 marzo 2018

RESPONSABILE SCIENTIFICO

Dott. Fabrizio Palmieri

SEGRETERIA SCIENTIFICA

Breast Unit - (Unità Multidisciplinare di Senologia)

Istituto Clinico S. Anna di Brescia

PROGRAMMA DEFINITIVO

L'orientamento attuale delle discipline chirurgiche è notoriamente improntato alla semplificazione delle procedure, molte delle quali avvengono in regime di Day Surgery, nell'ottica di un contenimento delle spese sanitarie di degenza. Anche il trattamento chirurgico delle patologie femminili più frequenti si avvale di ricoveri che non superano le 24 ore; tale modalità implica necessariamente una continuità assistenziale fra ospedale e territorio in un rapporto di stretta condivisione dei percorsi diagnostico-terapeutici. Il corso di aggiornamento "Day Surgery Donna" si pone un obiettivo importante: quello di individuare il percorso migliore dalla diagnosi, al fine di creare il minor disagio e, al tempo stesso, permettere alle pazienti un ritorno rapido alle proprie attività quotidiane.

- 08:15 Registrazione
- 08:50 Presentazione della giornata
Fabrizio Palmieri (Brescia)
- 09:00-09:30 Stato dell'arte della chirurgia senologica
Paolo Veronesi (Milano)
- 09:30-10:00 Importanza e risultati dello screening
Biopsia Vacuum Assisted
Veronica Girardi (Brescia)
- 10:00-10:20 Biopsia del linfonodo sentinella e metodica OSNA
Fabrizio Palmieri, Nella Ruzzenenti (Brescia)
- 10:15-10:40 La mastectomia Nipple Sparing
Graziano Meneghini (Montecchio Maggiore – VI)
- 10:40-11:00 Novità in ricostruzione mammaria:
matrici, reti e protesi.
Umberto Cortinovis (Milano)
- Coffee break*

- 11:15-11:30 Focus on
Il ruolo del Medico di Medicina Generale
Sergio Palini (Ome-BS)
- 11:30-11:45 Lipofilling
Monica Pasqualini (Montecchio Maggiore – VI)
- 11:45-12:15 La bellezza ritrovata
Marco Klingner (Milano)
- 12:15-12:30 Novità in radioterapia
Alberto Buffoli (Brescia)
- 12:30-12:45 Novità in oncologia
Gianluca Fogazzi (Brescia)
- 12:45-13:00 I ruolo dello psico-oncologo nella breast unit
Diana Lucchini (Brescia)
- 13:00-13:15 La presa in carico riabilitativa
della donna operata al seno: nostra esperienza
Ferruccio Savegnago (Montecchio Maggiore – VI)
- 13:15-13:30 Discussione
- 13:30-14:15 Light Buffet
- 14:15-14:30 Il ruolo delle associazioni:
“Cuore di Donna – Brescia”
Referente: *Angela Zoccarato*
- 14:30-14:45 Sintesi conclusiva e test ECM
Fabrizio Palmieri

CORSO DI AGGIORNAMENTO

Aula Convegni - Istituto Clinico S. Anna - Via del Franzone, 31 - Brescia

SEGRETERIA ORGANIZZATIVA

Dr. Marco Pietri - Cell. 347.6507318 – m.pietri@daysurgeryitalia.it

Associazione Day Surgery Italia - www.daysurgeryitalia.it

P&P S.r.l. - Viale Sarca, 41 - Milano

EDUCAZIONE CONTINUA IN MEDICINA

L'evento 2007-215275 Ed. 1, con obiettivo formativo "Documentazione clinica, percorsi clinico-assistenziali diagnostici e riabilitativi, profili di assistenza, profili di cura" è stato accreditato per n. 100 partecipanti: Medico Chirurgo (tutte le discipline); Biologo; Psicologo (Psicologo, Psicoterapia); Infermiere; Fisioterapista; Tecnico di radiologia medica. Il Provider Qibli srl (ID n. 2007) ha assegnato a questo evento n. 5 crediti formativi validi per l'anno 2018. Gli attestati con i crediti ECM ottenuti saranno consegnati in seguito, dopo la verifica della documentazione dopo novanta giorni dal termine dell'evento. Per ulteriori informazioni inviare una mail a ecm@qibli.it.

ISCRIZIONE

L'iscrizione al Corso è gratuita ed obbligatoria: è possibile iscriversi accedendo al sito: www.daysurgeryitalia.it e compilando la scheda online.

CON IL CONTRIBUTO INCONDIZIONATO DI



CON IL PATROCINIO DI

